bandages caoutchouc-uréthane frétés

roues motrices

galets porteurs

roues stabilisatrices

galets

roues stabilisatrices

roues directrices pour transpalettes

roulettes

boggies

Roues en uréthane, nylon et acier
Roues avec roulements étanches
Roues directrices
Galets en uréthane, nylon et caoutchouc
Bandages frétés cylindriques
Bandages frétés coniques
Bandages uréthane et caoutchouc
Roues de traction à denture intérieure

Roues pour :

ATLET, BT, BV, CROWN, DECA, FENWICK-LINDE, ICEM, JUNGHEINRICH-AMEISE, KOMATSU, LAFIS, LANSING-LINDE, LIFTER, LINDE, MIC, NISSAN, NYK, O.M.G., OM-PIMESPO, PRAT, SCHABMULLER-FABA, SHINKO, STEINBOCK-BOSS, TCM, TOYOTA, WAGNER-STILL, . . .

GALETS EN URÉTHANE SANS ROULEMENTS

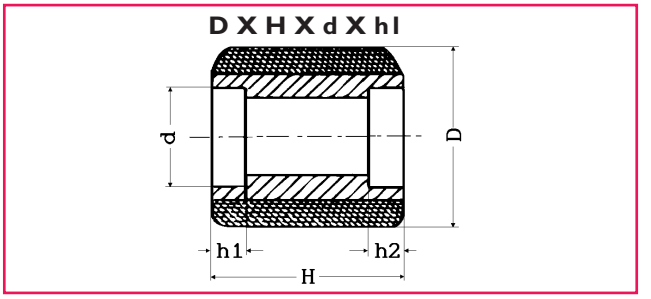

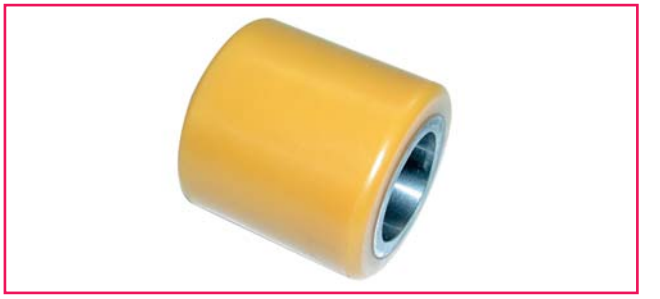

Dimensions en mm

D	H	d X h1	REF.
60	60	30 X 11	***107TA2453***
70	60	42 X 13	***107TA2454***
70	66	40 X 15	***107TA2455***
70	70	35 X 11	***107TA2456***
70	70	47 X 14	***107TA2457***
75	28	30 X 9	***107TA2458***
75	31	30 X 11	***107TA2459***
75	32	47 X 12	***107TA2460***
75	39	32 X 10,2	***107TA2461***
75	40	47 X 14,2	***107TA2462***
75	62	47 X 14,2	***107TA2463***
75	70	47 X 14	***107TA2464***
75	75	40 X 13	***107TA2465***
75	75	47 X 14	***107TA2466***
75	76	40 X 14	***107TA2467***
75	95	47 X 14,2	***107TA2468***
75	100	42 X 24	***107TA2469***
76	25	32 X 11	***107TA2470***
76	95	47 X 16	***107TA2471***
78	78	47 X 14	***107TA2472***
78	78	47 X 16	***107TA2473***
78	98	47 X 14	***107TA2474***
80	30	32 X 11,7	***107TA2475***
80	38	30 X 10	***107TA2476***
80	38	52 X 17	***107TA2477***
80	40	32 X 11,2	***107TA2478***
80	40	47 X 14,2	***107TA2479***
80	54	40 X 21	***107TA2480***
80	54	47 X 12,5	***107TA2481***
80	54	47 X 14	***107TA2481***
80	55	47 X 16	***107TA2482***
80	56	47 X 14	***107TA2483***
80	62	47 X 18	***107TA2484***
80	68	47 X 21	***107TA2485***
80	70	47 X 14	***107TA2486***
80	70	47 X 19,5	***107TA2487***
80	70	47 X 19	***107TA2488***
80	71	40 X 17,1	***107TA2489***
80	74	42 X 14	***107TA2490*** (BT)
80	74	42 X 14	***107TA2490*** (BT)
80	80	47 X 14	***107TA2491***
80	85	52 X 30	***107TA2492***

D	H	d X h1	REF.
80	88	47 X 18	***107TA2493***
80	90	47 X 14	***107TA2494***
80	95	42 X 14	***107TA2495 (BT)***
80	95	42 X 14	***107TA2495 (BT)***
80	95	47 X 18,5	***107TA2496***
80	51	52 X 15	***107TA2497***
81	95	44,5 X 29	***107TA2498***
82	28	32 X 11,2	***107TA2499***
82	34	32 X 11,2	***107TA2500***
82	50	47 X 13	***107TA2501***
82	50	47 X 17	***107TA2502***
82	50	52 X 15	***107TA2503***
82	50	52 X 18	***107TA2504***
82	55	40 X 21	***107TA2505***
82	58	47 X 25	***107TA2506***
82	60	47 X 13	***107TA2507***
82	60	47 X 16	***107TA2508***
82	60	52 X 19	***107TA2509***
82	60	47 X 16,5	***107TA2510***
82	62	47 X 13	***107TA2511***
82	65	47 X 14	***107TA2512***
82	65	47 X 15	***107TA2513***
82	70	47 X 12	***107TA2514***
82	70	47 X 13	***107TA2515***
82	70	47 X 14	***107TA2516***
82	70	47 X 16	***107TA2517***
82	70	47 X 18	***107TA2518***
82	72	47 X 14	***107TA2519***
82	73	52 X 16	***107TA2520***
82	73	52 X 21	***107TA2521***
82	75	42 X 20	***107TA2522***
82	76	42 X 15	***107TA2523***
82	78	47 X 16	***107TA2524***
82	79	52 X 18	***107TA2525***
82	82	52 X 15	***107TA2526***
82	89	47 X 25	***107TA2527***
82	96	52 X 13	***107TA2528***
82	98	42 X 15	***107TA2529***
82	98	47 X 12	***107TA2530***
82	98	47 X 16	***107TA2531***
82	100	42 X 24	***107TA2532***
82	100	47 X 12	***107TA2533***

ENTRETOISE POUR RÉDUIRE LA PROFONDEUR DU LOGEMENT DE ROULEMENT : ***REF./ 107TA2913***
(Epaisseur : 2 mm Ø : 47 mm)

GALETS EN URÉTHANE SANS ROULEMENTS

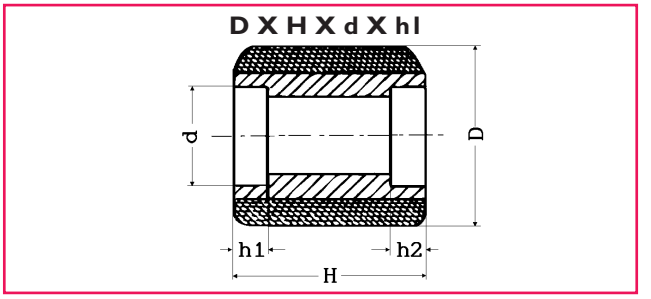

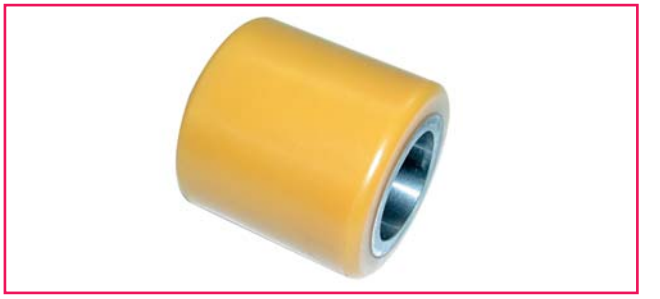

Dimensions en mm

D	H	d X h1	REF.
82	100	47 X 13	*107TA2534*
82	100	47 X 14	*105TA4624*
82	100	47 X 16	*107TA2535*
82	100	52 X 15	*107TA2536*
82	101	52 X 18	*107TA2537*
82	105	47 X 14	*107TA2538*
82	114	40 X 14	*107TA2539*
82	115	52 X 16	*107TA2540*
82	115,5	47 X 14	*107TA2541*
82	127	52 X 18	*107TA2542*
82	146	52 X 20	*107TA2543*
82	152	45 X 15	*107TA2544*
82	152	52 X 21	*107TA2545*
83	73	52 X 16	*107TA2546*
83	74	50 X 30	*107TA2547*
83	76	45 X 16	*107TA2548*
83	76	50 X 30	*107TA2549*
83	76	52 X 15	*107TA2550*
83	82	52 X 21	*107TA2551*
83	79	52 X 18	*107TA2552*
83	95	62 X 20	*107TA2553*
83	102	52 X 18	*107TA2554*
83	108	47 X 17	*107TA2555*
83	108	52 X 21	*107TA2556*
83	114	62 X 16	*107TA2557*
83	121	52 X 21	*107TA2558*
83	127	52 X 16	*107TA2559*
83	146	52 X 42	*107TA2560*
83	159	52 X 20	*107TA2561*
83	165	50 X 30	*107TA2562*
84	67	50 X 32	*107TA2563*
85	45	52 X 15	*107TA2564*
85	50	52 X 15	*107TA2565*
85	53	42 X 12	*107TA2566*
85	60	40 X 21	*107TA2567*
85	60	47 X 14	*107TA2568*
85	60	47 X 20	*107TA2569*
85	62	35 X 11	*107TA2570*
85	62	47 X 14	*107TA2571*
85	64	35 X 11	*107TA2572*
85	64	52 X 15	*107TA2573*
85	67	52 X 19	*107TA2574*

D	H	d X h1	REF.
85	68	52 X 15	*107TA2575*
85	70	35 X 11	*107TA2576*
85	70	47 X 14	*107TA2577*
85	70	47 X 18	*107TA2578*
85	70	52 X 23	*107TA2579*
85	75	42 X 24	*107TA2580*
85	75	47 X 14	*107TA2581*
85	75	47 X 15	*107TA2582*
85	75	47 X 28	*107TA2583*
85	75	47 X 32	*107TA2584*
85	80	42 X 12	*107TA2585*
85	80	47 X 13	*107TA2586*
85	80	47 X 14	*107TA2587*
85	80	47 X 15	*107TA2588*
85	80	47 X 25	*107TA2589*
85	80	47 X 27,5	*107TA2590*
85	80	47 X 32	*107TA2591*
85	80	52 X 18	*107TA2592*
85	80	52 X 19	*107TA2593*
85	80	52 X 21	*107TA2594*
85	80	52 X 22	*107TA2595*
85	85	40 X 21	*107TA2596*
85	85	47 X 14	*107TA2597*
85	86	40 X 21	*107TA2598*
85	89	50 X 23	*107TA2599*
85	90	47 X 13	*107TA2600*
85	90	47 X 14	*107TA2601*
85	90	47 X 15	*107TA2602*
85	90	47 X 18	*107TA2603*
85	95	47 X 13	*107TA2604*
85	95	47 X 14,3	*107TA2605*
85	95	47 X 15	*107TA2606*
85	95	47 X 20	*107TA2607*
85	95	47 X 32	*107TA2608*
85	100	40 X 21	*107TA2609*
85	100	47 X 14	*107TA2610*
85	100	47 X 15	*107TA2611*
85	100	47 X 32	*107TA2612*
85	100	52 X 25	*107TA2613*
85	105	47 X 15	*107TA2614*
85	110	47 X 13	*107TA2615*
85	110	47 X 14	*107TA2616* *

ENTRETOISE POUR RÉDUIRE LA PROFONDEUR DU LOGEMENT DE ROULEMENT : ***REF./ 107TA2913***
(Epaisseur : 2 mm Ø : 47 mm)

* AVEC MOYEU RENFORCÉ

GALETS EN URÉTHANE SANS ROULEMENTS

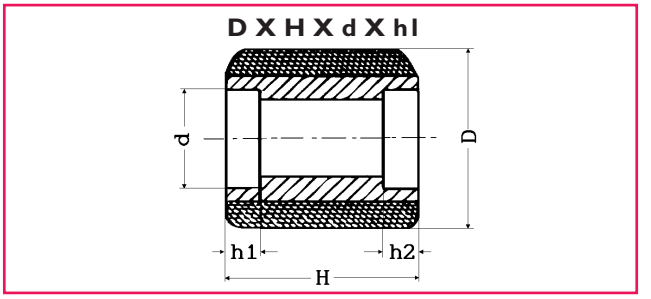

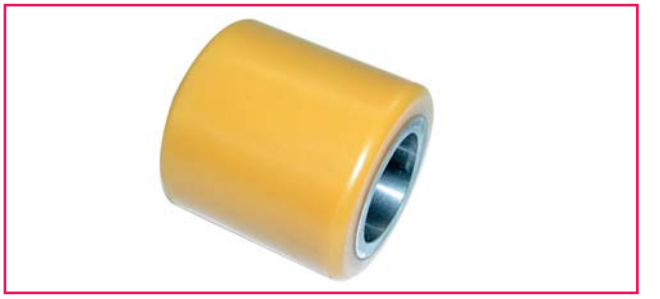

Dimensions en mm

D	H	d X h1	REF.
85	110	47 X 18	***107TA2617***
85	110	47 X 32	***107TA2618***
85	110	52 X 15	***107TA2619***
85	115	47 X 13	***107TA2620***
85	120	47 X 14	***107TA2621***
85	140	52 X 17	***107TA2622***
86	67	50 X 23	***107TA2623***
86	70,5	47 X 16	***107TA2624***
86	75	42 X 24	***107TA2625***
86	100	42 X 24	***107TA2626***
89	73	47 X 14	***107TA2627***
90	42	47 X 15	***107TA2628***
90	50	47 X 15	***107TA2629***
100	30	47 X 14	***107TA2630***
100	30	32 X 11,2	***107TA2631***
100	38	47 X 14	***107TA2632***
100	40	32 X 9	***107TA2633***
100	40	47 X 14	***107TA2634***
100	40	47 X 15	***107TA2635***
100	40	52 X 15	***107TA2636***
100	44	28 X 7	***107TA2637***
100	44	42 X 12	***107TA2638***
100	45	32 X 10	***107TA2639***
100	45	32 X 11,2	***107TA2640***
100	45	42 X LISSE	***107TA2641***
100	50	47 X 14	***107TA2642***
100	50	47 X 20	***107TA2643***
100	73	52 X 15	***107TA2644***
101	51	40 X 14	***107TA2645***
101	51	52 X 15	***107TA2646***
101	68	52 X 20	***107TA2647***
102	64	52 X 15	***107TA2648***
102	70	62 x 20	***107TA2649***
102	73	52 X 15	***107TA2650***
102	92	52 X 15	***107TA2651***
108	56	52 X 19	***107TA2652***
108	56	62 X 19,5	***107TA2653***
108	73	52 X 20	***107TA2654***
110	50	47 X 16	***107TA2655***

D	H	d X h1	REF.
115	51	52 X 15	***107TA2656***
120	50	52 X 15	***107TA2657***
120	75	52 X 15	***107TA2658***
125	40	35 X 12	***107TA2659***
125	43	47 X 12	***107TA2660***
125	65	52 X 15	***107TA2661***
126	73	80 X 25,6	***107TA2662***
127	67	72 X 20	***107TA2663***
127	72	72 X 18	***107TA2664***
127	73	62 X 20	***107TA2665***
127	92	62 X 20	***107TA2666***
127	92	67 X 20	***107TA2667***
127	102	62 X 21	***107TA2668***
127	105	62 X 14	***107TA2669***
127	105	80 X 25	***107TA2670***
140	68	52 X 22	***107TA2671***
150	50	52 X 15	***107TA2672***
150	120	75 X 24	***107TA2673***
152	69	62 X 16	***107TA2674***
202	76	62 X 17	***107TA2675***

ENTRETOISE POUR RÉDUIRE LA PROFONDEUR DU LOGEMENT DE ROULEMENT : ***REF./ 107TA2913***
(Epaisseur : 2 mm Ø : 47 mm)

GALETS EN URÉTHANE AVEC ROULEMENTS

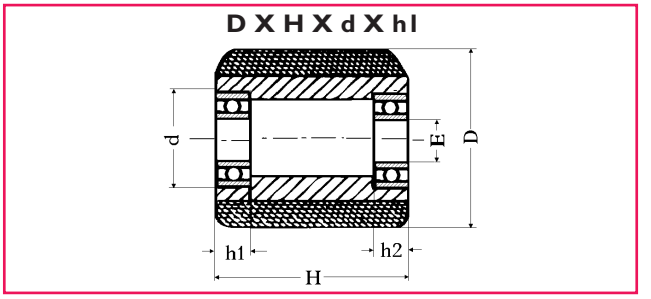

Dimensions en mm

D X H	d X h1	E	TYPE DE ROUL^{t}	REF.	D X H	d X h1	E	TYPE DE ROUL^{t}	REF.
70 X 60	42 X 13	20	6004-Z	***107TA2677***		47 X 17,5	17	6303-Z	***107TA2716***
70 X 66	40 X 15	17	6203-Z	***107TA2678***	80 X 71	40 X 17	17	6203-Z	***107TA2717***
70 X 70	35 X 11	15	6202-Z	***107TA2679***	80 X 75	47 X 13	25	6005-Z	***107TA2718***
70 X 78	42 X 12	20	6004-Z	***107TA2680***	80 X 79	47 X 17	20	6204-Z	***107TA2719***
70 X 100	47 X 16	20	6204-Z	***107TA2681***	80 X 80	47 X 14	20	6204-Z	***107TA2720***
70 X 105	47 X 14	20	6204-Z	***107TA2682***	80 X 88	47 X 18	20	6204-Z	***107TA2721***
75 X 60	47 X 15	20	6204-Z	***107TA2683***	80 X 90	47 X 14	20	6204-Z	***107TA2722***
75 X 62	40 X 13	17	6203-Z	***107TA2684***	80 X 91	40 X 17	17	6203-Z	***107TA2723***
	42 X 13	20	6004-Z	***107TA2685***	80 X 95	40 X 13	17	6203-Z	***107TA2724***
	47 X 14,2	25	6205-Z	***107TA2686***		47 X 13	25	6005-Z	***107TA2725***
75 X 75	40 X 13	17	6203-Z	***107TA2687***		47 X 19	20	6204-Z	***107TA2726***
	42 X 13	20	6004-Z	***107TA2688***	82 X 34	40 X 13	17	6203-Z	***107TA2727***
75 X 76	40 X 14	17	6203-Z	***107TA2689***	82 X 51	52 X 15	25	6205-Z	***107TA2728***
	42 X 12	20	6004-Z	***107TA2690***	82 X 58	47 X 24	20	6204-Z	***107TA2729***
75 X 80	40 X 13	17	6203-Z	***107TA2691***	82 X 60	47 X 16	20	6204-Z	***107TA2730***
	42 X 13	20	6004-Z	***107TA2692***		52 X 19	25	6205-Z	***107TA2731***
75 X 95	40 X 13	17	6203-Z	***107TA2693***	82 X 62	47 X 13	20	6204-Z	***107TA2732***
	47 X 14	20	6204-Z	***107TA2694***	82 X 66/71	47 X 14	20	6204-ZV	***107TA2733***
75 X 97	47 X 15	20	6204-Z	***107TA2695***	82 X 70	47 X 12	25	6005-Z	***107TA2734***
75 X 100	42 X 24	17	22053 (BT)	***107TA2696***		47 X 14	20	6204-Z	***107TA2735***
78 X 78	47 X 16	20	6204-Z	***107TA2697***		47 X 16	12	6303-SPEC	***107TA2736***
80 X 50	47 X 14	20	6204-Z	***107TA2698***		47 X 16	17	6303-Z	***107TA2737***
	52 X 15,2	25	6205-Z	***107TA2699***		47 X 16	20	6204-Z	***107TA2738***
	52 X 17	25	6205-Z	***107TA2699***	82 X 75	47 X 14	20	6204-Z	***107TA2739***
80 X 54	40 X 13	17	6203-Z	***107TA2700***	82 X 76	42 X 15	20	6004-Z	***107TA2740***
	40 X 21	17	6203-Z	***107TA2701***	82 X 78	47 X 14	20	6204-Z	***107TA2741***
	42 X 13	20	6004-Z	***107TA2702***		47 X 16	20	6204-Z	***107TA2742***
	47 X 12	25	6005-Z	***107TA2703***		52 X 15	25	6205-Z	***107TA2743***
	47 X 14	20	6204-Z	***107TA2704***	82 X 82	47 X 16	20	6204-Z	***107TA2744***
80 X 54/59	47 X 14	12	6303-SPEC	***107TA2705***	82 X 83	42 X 15	20	6004-Z	***107TA2745***
80 X 55	40 X 21	17	6203-Z	***107TA2706***	82 X 85	47 X 14	20	6204-Z	***107TA2746***
	47 X 13	25	6205-Z	***107TA2707***	82 X 86,5	40 X 21	17	6203-Z	***107TA2747***
80 X 60	40 X 13	17	6203-Z	***107TA2708***		47 X 21	20	6204-Z	***107TA2748***
	47 X 14	20	6204-Z	***107TA2709***	82 X 89	47 X 24	20	6204-Z	***107TA2749***
80 X 62	47 X 18	20	6204-Z	***107TA2710***	82 X 90	47 X 14	20	6204-Z	***107TA2750***
80 X 63	47 X 13	25	6005-Z	***107TA2711***	82 X 91/96	47 X 14	20	6204-ZV	***107TA2751***
80 X 65	47 X 13	25	6005-Z	***107TA2712***	82 X 96	52 X 13	20	6205-ZZ	***107TA2752***
	47 X 15	17	6303-Z	***107TA2713***				+ BAGUE	UTILISÉ SUR MIC
	47 X 15	20	6204-Z	***107TA2714***	82 X 98	47 X 14	20	6204-Z	***107TA2753***
80 X 70	47 X 14	20	6204-Z	***107TA2715***	82 X 100	47 X 12	25	6005-Z	***107TA2754***

OPTION : PARE-FICELLE EN PLASTIQUE / CAOUTCHOUC : ***REF./ 107TA2914*** (Ø : 47/20 mm)
REF./ 107TA2676 (Ø : 47/17 mm)

GALETS EN URÉTHANE AVEC ROULEMENTS

D X H X d X h1

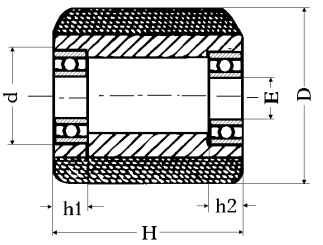

Dimensions en mm

D X H	d X h1	E	TYPE DE ROUL^{t}	REF.	D X H	d X h1	E	TYPE DE ROUL^{t}	REF.
	47 X 14	20	6204-Z	***107TA2755***		52 X 18	25	6205-Z	***107TA2794***
	47 X 17,2	17	6303-Z	***107TA2756***	85 X 80	42 X 12	20	6004-Z	***107TA2795***
	52 X 15	25	6205-Z	***107TA2757***		47 X 13	25	6005-Z	***107TA2796***
82 X 127	52 X 15	25	6205-RS	***107TA2758***		47 X 14	20	6204-Z	***107TA2797***
85 X 40	47 X 14	20	6204-Z	***107TA2759***		47 X 14	25	6005-RS2	***107TA2798***
85 X 45	47 X 13	25	6005-Z	***107TA2760***				DOUBLE	
	47 X 15	17	6303-Z	***107TA2761***		47 X 15	17	6303-Z	***107TA2799***
	47 X 15	20	6204-Z	***107TA2762***		52 X 15	25	6205-Z	***107TA2800***
85 X 47/50	47 X 14	20	6204-ZV	***107TA2763***	85 X 85	47 X 13	25	6005-Z	***107TA2801***
85 X 50	40 X 13	17	6203-Z	***107TA2764***		47 X 15	17	6303-Z	***107TA2802***
	47 X 17	20	6204-Z	***107TA2765***		47 X 15	20	6204-Z	***107TA2803***
85 X 50	47 X 13	25	6005-Z	***107TA2766***	85 X 86,5	40 X 21	17	6203-Z	***107TA2804***
	47 X 15	17	6303-Z	***107TA2767***		47 X 13	25	6005-Z	***107TA2805***
	47 X 15	20	6204-Z	***107TA2768***		47 X 14	20	6204-Z	***107TA2806***
	52 X 15	25	6205-Z	***107TA2769***		47 X 15	17	6303-Z	***107TA2807***
85 X 54	47 X 12	25	6005-Z	***107TA2770***	85 X 90	47 X 13	25	6005-Z	***107TA2808***
85 X 55	47 X 13	25	6005-Z	***107TA2771***		47 X 14	20	6204-Z	***107TA2809***
	47 X 14	20	6204-Z	***107TA2772***		47 X 17,5	17	6303-Z	***107TA2810***
	47 X 15	17	6303-Z	***107TA2773***		52 X 18	25	6205-Z	***107TA2811***
85 X 59,5	40 X 21	17	6203-Z	***107TA2774***	85 X 94	47 X 12	25	6005-Z	***107TA2812***
85 X 60	47 X 13	25	6005-Z	***107TA2775***	85 X 95	47 X 13	25	6005-Z	***107TA2813***
	47 X 14	20	206204-Z	***107TA2776***		47 X 14	20	6204-Z	***107TA2814***
	47 X 15	17	6303-Z	***107TA2777***		47 X 15	17	6303-Z	***107TA2815***
85 X 61	42 X 13	20	206004-Z	***107TA2778***	85 X 100	40 X 16	17	6203-Z	***107TA2816***
	52 X 16	25	6205-Z	***107TA2779***		42 X 20	20	6004-Z	***107TA2817***
85 X 62	52 X 15	25	6205-Z	***107TA2780***		47 X 13	25	6005-Z	***107TA2818***
85 X 65	47 X 13	25	6005-Z	***107TA2781***		47 X 14	20	6204-Z	***107TA2819***
	47 X 14	20	6204-Z	***107TA2782***		47 X 15	17	6303-Z	***107TA2820***
85 X 70	40 X 16	17	6203-Z	***107TA2783***	85 X 105	47 X 13	25	6005-Z	***107TA2821***
	47 X 13	25	6005-Z	***107TA2784***		47 X 15	20	6204-Z	***107TA2822***
	47 X 14	20	6204-Z	***107TA2785***	85 X 110	47 X 13	25	6005-Z	***107TA2823***
	47 X 17,5	17	6303-Z	***107TA2786***		47 X 15	20	6204-Z	***107TA2824***
	52 X 23	25	6205-Z	***107TA2787***		47 X 17,5	17	6303-Z	***107TA2825***
85 X 73	47 X 14	17	6303-ZV	***107TA2788***	85 X 115	47 X 13	25	6005-Z	***107TA2826***
85 X 75	47 X 13	25	6005-Z	***107TA2789***		47 X 15	20	6204-Z	***107TA2827***
	47 X 14	17	6303-Z	***107TA2790***	85 X 118	47 X 13	25	6005-Z	***107TA2828***
	47 X 14	20	6204-Z	***107TA2791***		47 X 15	20	6204-Z	***107TA2829***
85 X 78	47 X 13	25	6005-Z	***107TA2792***	85 X 138	47 X 15	20	6204-Z	***107TA2830***
	47 X 15	20	6204-Z	***107TA2793***		52 X 16	25	6205-Z	***107TA2831***

OPTION : PARE-FICELLE EN PLASTIQUE / CAOUTCHOUC : ***REF./ 107TA2914*** (Ø : 47/20 mm)
REF./ 107TA2676 (Ø : 47/17 mm)

GALETS EN URÉTHANE AVEC ROULEMENTS ÉTANCHES ET PARE-FICELLES

D X H X d

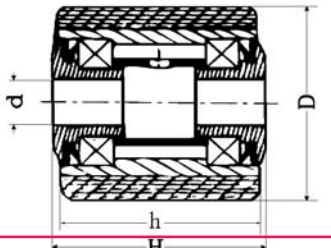

Dimensions en mm

D	H	d	REF.
80	75	20	107TA2832
85	44/49	12	107TA2833
85	50	17	107TA2834
		20	107TA2835
		25	107TA2836
85	55	17	107TA2837
		20	107TA2838
		25	107TA2839
85	60	17	107TA2840
		20	107TA2841
		25	107TA2842
85	65	12	107TA2843
		17	107TA2844
		20	107TA2845
		25	107TA2846
85	70	17	107TA2847
		20	107TA2848
		25	107TA2849
85	75	12	107TA2850
		17	107TA2851
		20	107TA2852
		25	107TA2853
85	80	17	107TA2854
		20	107TA2855
		25	107TA2856
85	85	12	107TA2857
		17	107TA2858

D	H	d	REF.
		20	107TA2859
		25	107TA2860
85	90	12	107TA2861
		17	107TA2862
		20	107TA2863
		25	107TA2864
85	95	17	107TA2865
		20	107TA2866
		25	107TA2867
85	100	17	107TA2868
		20	107TA2869
		25	107TA2870
85	105	17	107TA2871
		20	107TA2872
		25	107TA2873
85	110	12	107TA2874
		17	107TA2875
		20	107TA2876
		25	107TA2877
85	115	17	107TA2878
		20	107TA2879
		25	107TA2880
110	55	20	107TA2881
125	55	20	107TA2882
			uréthane
125	55	20	107TA2883
			caoutchouc

GALETS EN NYLON SANS ROULEMENTS

D X H X d X h1-h2

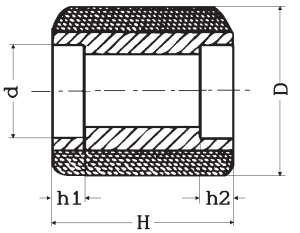

Dimensions en mm

D	H	d	h1 - h2	REF.	UTILISATION SUR
39	46	17	-	***107TA2884***	MIC-JUNGHEINRICH
45	18/18	14	LISSE	***107TA2885***	
46	20/20	15	LISSE	***107TA2886***	
50	21/28	8	LISSE	***107TA2887***	
50	30/34	8	LISSE	***107TA2888***	
50	32	14	-	***107TA2889***	MIC-JUNGHEINRICH
50	32/34	14	LISSE	***107TA2890***	
50	37	10	LISSE	***107TA2891***	
50	62	35	13	***107TA2892***	MIC
52	28/30	8	LISSE	***107TA2893***	CROWN
55	70	40	15	***107TA2894***	BOLZONI LOWERED HEIGHT
57	25/34	8	LISSE	***107TA2895***	
57	67	35	13	***107TA2896***	MIC-JUNGHEINRICH
60	35/40	8	LISSE	***107TA2897***	
61	27/38	9	LISSE	***107TA2898***	
63	25/38	9	LISSE	***107TA2899***	
70	94	47	24	***107TA2900***	
75	65	42	12	***107TA2901***	
75	65	47	14	***107TA2902***	
76	35	20	-	***107TA2903***	
80	50	47	14	***107TA2904***	LIFTER
80	54	47	14	***107TA2905***	FENWICK
82	62	47	13	***107TA2906***	
82	70	47	14	***107TA2907***	MIC-JUNGHEINRICH
82	72	47	12	***107TA2908***	STEINBOCK
82	75	47	14	***107TA2909***	
82	78	47	22	***107TA2910***	CROWN
82	98	47	14	***107TA2911***	
82	100	42	24	***107TA2912***	BT

ENTRETOISE POUR RÉDUIRE LA PROFONDEUR DU LOGEMENT DE ROULEMENT : ***REF./ 107TA2913***
(Epaisseur : 2 mm Ø : 47 mm)

GALETS EN NYLON SANS ROULEMENTS

D X H X d X h1-h2

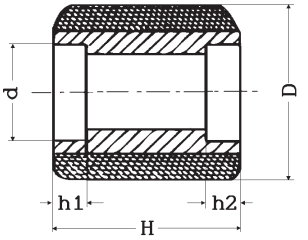

Dimensions en mm

D	H	d	h1 - h2	REF.	UTILISATION SUR
82	100	47	14	***107TA7823***	MIC-JUNGHEINRICH
82	105	47	14	***107TA7824***	BV
82	115	44	20	***107TA7825***	
83	115	62	17	***107TA7826***	CROWN
85	45	20	-	***107TA3147***	STILL
85	45	23	-	***107TA7827***	
85	60	47	13	***107TA7828***	JUNGHEINRICH
85	70	47	14	***107TA7841***	
85	75	42	24	***107TA7830***	
85	75	42	LISSE	***107TA7831***	BT
85	75	47	32	***107TA7832***	
85	80	47	14	***107TA7833***	
85	85	47	14	***107TA7834***	
85	85	52	15	***107TA7835***	
85	90	47	14	***107TA7836***	
85	95	47	15	***107TA7837***	
85	100	42	24	***105TA4633***	BT
85	110	47	32	***107TA7838***	
100	44	20	-	***107TA3149***	JUNGHEINRICH
100	70	42	24	***107TA7839***	BT
108	66	72	21	***107TA7840***	

ENTRETOISE POUR RÉDUIRE LA PROFONDEUR DU LOGEMENT DE ROULEMENT : ***REF./ 107TA2913***

(Epaisseur : 2 mm Ø : 47 mm)

GALETS EN NYLON AVEC ROULEMENTS

D X H X d X h

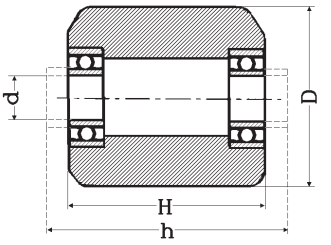

Dimensions en mm

D	H	d	h	TYPE DE ROULEMENT	REF.
75	65	20	66	*6204RS*	*107TA2915*
75	74	20	77	*6204ZV*	*107TA2916*
75	100	20	102	*6204ZV*	*107TA2917*
80	50	20	50	*6204RS2*	*107TA2918*
80	90	20	95	*6402ZV*	*107TA2919*
82	62	20	70	*6207ZV*	*107TA2920*
82	63	20	63	*6204RS2*	*107TA2921*
82	65	20	70	*6204ZV*	*107TA2922*
82	70	17	70	*6303RS2*	*107TA2923*
82	70	20	72	*6204Z*	*107TA2924*
82	70	25	70	*6005Z*	*107TA2925*
82	72	20	77	*6204ZV*	*107TA2926*
82	83	20	83	*6204RS2*	*107TA2927*
82	98	17	101	*6303ZZV*	*107TA2928*
82	100	20	100	*6204Z*	*107TA2929*
82	100	20	104	*6204ZV*	*107TA2930*
82	100	25	100	*6005Z*	*107TA2931*
82	105	20	105	*6204-Z*	*107TA2932*
85	60	20	60	*6204Z*	*107TA2933*
85	60	25	65	*6005ZV*	*107TA2934*
85	73	17	75	*6303ZZV*	*107TA2935*
85	75	17	75	*SPECIAL BT*	*107TA2936*
85	75	20	75	*6204RS2*	*107TA2937*
85	85	20	85	*6204Z*	*107TA2938*
85	90	20	91	*6204Z*	*107TA2939*
85	100	17	100	*SPECIAL BT*	*107TA2940*
86	70	20	75	*6204ZV*	*107TA2941*
86	95	20	100	*6204ZV*	*107TA2942*

OPTION : PARE-FICELLE EN PLASTIQUE / CAOUTCHOUC : ***REF./ 107TA2914*** (Ø : 47/20 mm)
REF./ 107TA2676 (Ø : 47/17 mm)

GALETS EN ACIER SANS ROULEMENTS

D X H X d X h1-h2

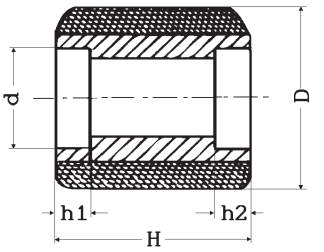

Dimensions en mm

D	H	d	h1 - h2	REF.	UTILISATION SUR
65	51	39	LISSE	***107TA2943***	
80	54	47	14	***107TA2944***	
80	56	47	14	***107TA2945***	
80	62	47	17	***107TA2946***	
80	62	47	18	***107TA2947***	FENWICK/PEG
80	70	47	16	***107TA2948***	MIC
80	71	40	17	***107TA2949***	
80	88	47	17	***107TA2950***	FENWICK
80	90	40	16	***107TA2951***	
80	93	47	15	***107TA2952***	
82	28	32	11	***107TA2953***	MIC/JUNGHEINRICH
82	34	32	11	***107TA2954***	MIC/JUNGHEINRICH
82	67	50	LISSE	***107TA2955***	
82	70	47	14	***107TA2956***	
82	75	42	15	***107TA2957***	BT roulement à flasque
82	75	52	29	***107TA2958***	
82	91	47	14	***107TA2959***	STILL
82	98	47	20	***107TA2960***	CROWN
82	100	47	16	***107TA2961***	MIC/JUNGHEINRICH/STEINBOCK
83	70	47	18	***107TA2962***	
83	83	52	15	***107TA8677***	
85	70	47	24	***107TA2964***	
85	75	42	24	***107TA2957***	BT
85	80	47	16	***107TA2965***	
85	80	52	21	***107TA2966***	YALE/FENWICK
85	90	47	18	***107TA2967***	
85	100	42	24	***107TA2968***	BT

ROUES DIRECTRICES SANS ROULEMENTS

D X M/H X d X h

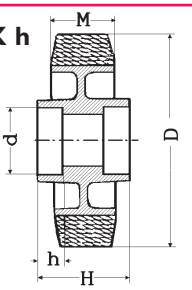

POLY/ALU

POLY/FONTE

CAOUTCHOUC/ALU

Dimensions en mm

D X M/H	d X h	Moyeu	REF. Uréthane	REF. Caoutchouc
100 X 30/30	35 X 11	FONTE	***107TA2969***	
100 X 30/40	35 X 12	FONTE	***107TA2970***	
100 X 30/40	35 X 12	ALU	***107TA2971***	
100 X 40/40	35 X 12	ALU		***107TA2972***
100 X 40/40	47 X 14	FONTE	***107TA2973***	
100 X 40/45	42 X 13	FONTE	***107TA2974***	
100 X 50/50	47 X 15	FONTE	***107TA2975***	
110 X 50/50	47 X 16	FONTE	***107TA2976***	
120 X 40/50	47 X 16	FONTE	***107TA2977***	
120 X 50/50	52 X 15	FONTE	***107TA2657***	
120 X 50/50	47 X 16	FONTE	***107TA2978***	
125 X 30/40	35 X 12	FONTE	***107TA2979***	
125 X 30/40	35 X 12	ALU	***107TA2980***	
125 X 40/50	47 X 15	FONTE	***107TA2981***	
125 X 50/50	47 X 12	FONTE	***107TA2982***	
125 X 50/50	47 X 16	FONTE	***107TA2983***	
125 X 50/50	47 X 17	ALU		***107TA2984***
125 X 50/60	47 X 17	ALU	***107TA2985***	
140 X 38/50	47 X 20	FONTE	***107TA2986***	
140 X 60/60	52 X 26	FONTE	***107TA2987***	
140 X 60/68 pour BT	52 X 22	FONTE	***107TA2988***	
140 X 60/68	52 X 15	FONTE	***107TA2989***	
150 X 36/38	47 X 14	FONTE	***107TA2990***	
150 X 40/50	40 X 13	FONTE	***107TA2991***	
150 X 40/50	47 X 15	FONTE	***107TA2992***	
150 X 40/50	47 X 15	ALU	***107TA2993***	
150 X 40/50	47 X 17	ALU	***107TA2994***	
150 X 50/50	47 X 15	FONTE	***107TA2995***	
150 X 50/50	52 X 15	FONTE	***107TA2672***	
150 X 50/60	47 X 15	FONTE	***107TA2996***	
150 X 50/60	52 X 16	FONTE	***107TA2997***	
150 X 54/60	47 X 14	FONTE	***107TA2998***	
150 X 55/60	47 X 15	FONTE	***107TA2999***	
150 X 70/70	52 X 16	FONTE	***107TA3000***	
160 X 50/58	47 X 23	ALU		***107TA3001***
160 X 50/60	47 X 17	ALU	***107TA3003***	***107TA3002***
160 X 50/60	52 X 17	ALU	***107TA3004***	
175 X 35/35	47 X 15	FONTE	***107TA3005***	

ENTRETOISE POUR RÉDUIRE LA PROFONDEUR DU LOGEMENT DE ROULEMENT : ***REF./ 107TA2913***
(Epaisseur : 2 mm Ø : 47 mm)

ROUES DIRECTRICES SANS ROULEMENTS

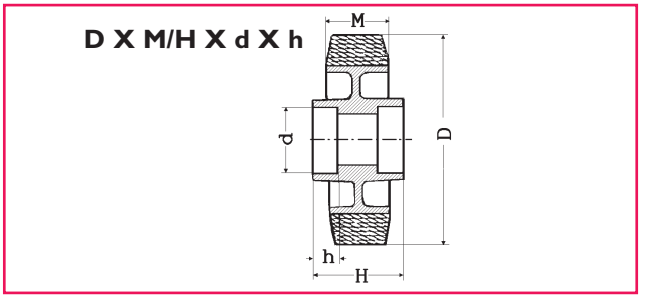

Dimensions en mm

D X M/H	d X h	Moyeu	REF. Uréthane	REF. Caoutchouc
175 X 40/50	47 X 15	FONTE	***107TA3006***	
175 X 40/50	47 X 15	ALU	***107TA3007***	
175 X 55/55 pour BT	47 un côté	ALU	***107TA3009***	***107TA3008***
175 X 58/47 pour BT	47 X 19/22	FONTE	***107TA3010***	
180 X 40/40	47 X 14	FONTE	***107TA3011***	
180 X 40/40	52 X 16	FONTE	***107TA3012***	
180 X 50/50	52 X 15	FONTE	***107TA3013***	
180 X 50/60	47 X 17	ALU	***107TA3015***	***107TA3014***
180 X 50/60	47 X 21/25	ALU	***107TA3016***	
180 X 65/70	52 X 23	FONTE	***107TA3017***	
200 X 40/50	47 X 15	FONTE	***107TA3018***	
200 X 50/60	47 X 17	FONTE	***107TA3019***	
200 X 50/60	47 X 17	NYLON		***107TA3020***
200 X 50/60	47 X 17	ALU	***107TA3022***	***107TA3021***
200 X 50/60	52 X 16	FONTE	***107TA3023***	
200 X 50/60	52 X 17	ALU	***107TA3025***	***107TA3024***
200 X 75/80	62 X 17	FONTE	***107TA3026***	
200 X 75/82	62 X 16	FONTE	***107TA8678***	
200 X 80/80	47 X 14	FONTE	***107TA3028***	
200 X 80/80	52 X 15	FONTE	***107TA3029***	
200 X 80/80	62 X 16	FONTE	***107TA3030***	
225 X 60/70	47 X 17	ALU	***107TA3031***	
225 X 50/60	47 X 17	ALU	***107TA3032***	
250 X 50/60	52 X 16	FONTE	***107TA3034***	***107TA3033***
250 X 60/72	52 X 16	FONTE	***107TA3035***	
250 X 65/65	52 X 16	FONTE	***107TA3036***	
250 X 80/80	72 X 17	FONTE	***107TA3037***	
250 X 80/90	62 X 16	FONTE	***107TA3038***	
285 X 100/100	80 X 24	FONTE	***107TA3039***	
300 X 80/80	62 X 17	FONTE	***107TA3040***	
300 X 80/90	80 X 18	FONTE	***107TA3041***	
300 X 100/120	80 X 19	FONTE	***107TA3042***	

ENTRETOISE POUR RÉDUIRE LA PROFONDEUR DU LOGEMENT DE ROULEMENT : ***REF./ 107TA2913***
(Epaisseur : 2 mm Ø : 47 mm)

ROUES URÉTHANE AVEC ROULEMENTS

D X M/H X d

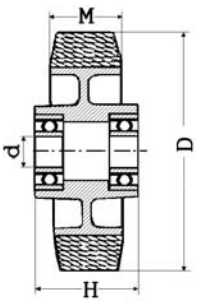

POLY/FONTE **POLY/ALU**

Dimensions en mm

D X M/H	d	Moyeu	REF.
40 X 20/20	10	ST	***107TA3045***
80 X 30/40	12	ST	***107TA3046***
82 X 34/34	17	ALU	***107TA3047***
100 X 40/40	12	ALU	***107TA3048***
100 X 40/40	15	ALU	***105TA4634***
100 X 40/40	20	ST	***107TA3049***
100 X 40/45	20	ST	***107TA3050***
100 X 50/54	20	ST	***107TA3051***
100 X 40/50	20	ST	***107TA3052*** ##
100 X 50/60	20	ALU	***107TA3053***
100 X 50/60	25	ALU	***107TA3054***
100 X 45/53	10	ST	***107TA3055***
100 X 73/78	20	ST	***107TA3056***
102 X 52/52	20	ST	***107TA3057***
			roulements à aiguilles
120 X 50/50	20	ST	***107TA3058***
125 X 30/40	15	ST	***107TA3059***
125 X 38/38	25	ST	***107TA3060*** #
125 X 40/50	20	ST	***107TA3061***
125 X 50/50	20	ST	***107TA3062***
125 X 50/50	25	ST	***107TA3063*** #
		DEEP	
125 X 50/50	25	ST	***107TA3064***
125 X 50/65	12	ST	***107TA3065*** ##
125 X 54/60	25	ST	***107TA3066***
125 X 60/60	20	ST	***107TA3067***
125 X 70/70	25	ST	***107TA3068***
125 X 105/105	25	ST	***107TA3069***
			double 125x50

D X M/H	d	Moyeu	REF.
127 X 52/52	20	ST	***107TA3070***
			roulements à aiguilles
140 X 40/50	20	ST	***107TA3071***
140 X 54/54	45	ST	***107TA3072***
140 X 54/60	20	ALU	***107TA3073***
140 X 54/60	20	ST	***107TA3074***
140 X 60/60	20	ST	***107TA3075*** ##
140 X 60/68	12	ST	***107TA3076***
140 X 60/68	15	ST	***107TA3077***
150 X 38/38	20	ST	***107TA3078***
150 X 40/40	20	ST	***107TA3079***
150 X 40/50	17	ST	***107TA3080***
150 X 40/50	20	ALU	***107TA3081***
150 X 40/50	20	ST	***107TA3082***
150 X 45/47	20	ST	***107TA3083***
150 X 40/50	20	ST	***107TA3084*** ##
150 X 40/60	20	ST	***107TA3085***
150 X 50/50	20	ST	***107TA3086***
150 X 50/57	20	ST	***107TA3087***
150 X 50/60	12	ST	***107TA3088*** ##
150 X 50/50	25	ST	***107TA3089***
150 X 50/60	20	ST	***107TA3090***
150 X 50/60	25	ST	***107TA3091***
150 X 50/60	30	ST	***107TA3092***
150 X 50/65	25	ST	***107TA3093***
150 X 55/60	20	ST	***107TA3094***
150 X 60/68	25	ST	***107TA3093***
150 X 75/75	25	ST	***107TA3095***
150 X 79/79	20	ST	***107TA3096***

OPTION : PARE-FICELLE EN PLASTIQUE / CAOUTCHOUC : ***REF./ 107TA2914*** (Ø : 47/20 mm)
REF./ 107TA2676 (Ø : 47/17 mm)

CACHE-MOYEU : ***REF./ 107TA3043*** (Ø : 47 mm)
REF./ 107TA3044 (Ø : 52 mm)

= profondeur de roulement asymétrique
##= avec joints

ROUES URÉTHANE AVEC ROULEMENTS

D X M/H X d

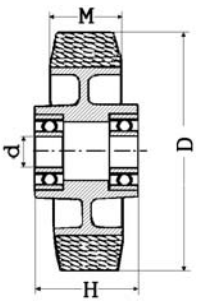

POLY/FONTE **POLY/ALU**

Dimensions en mm

D X M/H	d	Moyeu	REF.
150 X 102/102	40	ST	***107TA3097***
150 X 130/130	30	ST	***107TA3098***
160 X 50/60	20	ST	***107TA3099***
160 X 52/60	20	ALU	***107TA3100***
160 X 65/65	25	PA	***107TA3101***
175 X 58/47	20	ST(BT)	***107TA3102***
180 X 40/40	25	ST	***107TA3103***
180 X 50/50	25	PA	***107TA3104***
180 X 50/50	25	ALU	***107TA3105***
180 X 50/60	25	ALU	***105TA4627***
180 X 50/60	20	ALU	***107TA3106***
180 X 50/60	25	ST	***107TA3107***
180 X 65/75	25	ST	***107TA3108***
200 X 50/50	25	ST	***107TA3109***
200 X 50/55	25	ALU	***107TA3110*** #
200 X 50/60	20	ALU	***107TA3111***
200 X 50/60	20	ST	***107TA3112***
200 X 50/60	25	ALU	***107TA3113*** #
200 X 50/60	25	ALU	***107TA3114***

D X M/H	d	Moyeu	REF.
200 X 50/60	20+25	ST	***107TA3115*** # (+ chap.)
200 X 50/60	25	ST	***107TA3116***
200 X 75/80	25	ST	***107TA3117***
			double roulements
200 X 75/90	30	ST	***107TA3118***
200 X 75/83	25	ST	***107TA3119***
200 X 80/82	40	ST	***107TA3120***
250 X 50/60	30	ST	***107TA3121***
250 X 60/73	25	ST	***107TA3122***
250 X 75/80	25	ST	***107TA3123***
			double roulements
250 X 80/80	25	ST	***107TA3124***
250 X 80/90	30	ST	***107TA3125***
250 X 95/95	25	ST	***107TA3126***
300 X 50/60	25	ST	***107TA3127***
300 X 60/75	30	ALU	***107TA3128***
300 X 80/80	40	ST	***107TA3129***

OPTION : PARE-FICELLE EN PLASTIQUE / CAOUTCHOUC : ***REF./ 107TA2914*** (Ø : 47/20 mm)
REF./ 107TA2676 (Ø : 47/17 mm)

CACHE-MOYEU : ***REF./ 107TA3043*** (Ø : 47 mm)
REF./ 107TA3044 (Ø : 52 mm)

= profondeur de roulement asymétrique
##= avec joints

ROUES CAOUTCHOUC AVEC ROULEMENTS

D X M/H X d

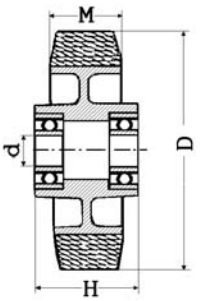

Dimensions en mm

D X M/H	d	Moyeu	REF.
100 X 40/40	12	ALU	***107TA3130***
100 X 40/40	15	ALU	***107TA3131***
100 X 40/40	15	ACIER	***107TA3132***
150 X 75/75	25	ACIER	***107TA3133***
160 X 50/60	20	ALU	***107TA3134***
160 X 65/65	25	ALU	***105TA4630***
180 X 50/60	20	ALU	***107TA3135*** #
180 X 50/50	25	ALU	***107TA3136***
180 X 50/60	25	ALU	***107TA3137***
180 X 50/60	25	ALU	***107TA3138*** #
200 X 50/50	25 + cache moyeu	NYLON	***107TA3139*** #
200 X 50/55	25	ALU	***107TA3140*** #
200 X 50/60	20	ALU	***107TA3141***
200 X 50/60	25	ALU	***107TA3142***
200 X 80/90	30	NYLON	***107TA3143***
200 X 160/160	25	ACIER	***107TA3144***
230 X 55/60	25	FONTE	***107TA3145***
300 X 60/75	30	ALU	***107TA3128***

OPTION : PARE-FICELLE EN PLASTIQUE / CAOUTCHOUC : ***REF./ 107TA2914*** (Ø : 47/20 mm)
REF./ 107TA2676 (Ø : 47/17 mm)

CACHE-MOYEU : ***REF./ 107TA3043*** (Ø : 47 mm)
REF./ 107TA3044 (Ø : 52 mm)

= profondeur de roulement asymétrique

ROUES NYLON SANS ROULEMENTS

D X M/H X d X h

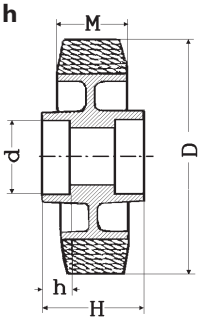

Dimensions en mm

D X M/H	d X h	Roulette	REF.
75 X 32/35	20 LISSE	NYLON	***107TA3146***
85 X 38/45	23 LISSE	NYLON	***107TA3147***
100 X 40/42	20 LISSE	NYLON	***107TA3148***
100 X 40/45	20 LISSE	NYLON	***107TA3149***
100 X 40/48	15 LISSE	NYLON	***107TA3150***
150 X 40/50	47 X 15	NYLON	***107TA3151***
150 X 48/60	47 X 17	NYLON	***107TA3152***
175 X 55/55	47 ouverte sur un côté	NYLON	***107TA3153***
180 X 50/50	52 X 17	NYLON	***107TA3154***
180 X 50/60	47 X 17	NYLON	***107TA3155***
180 X 50/60	52 X 17	NYLON	***107TA3156***
200 X 48/58	47 X 14	NYLON	***107TA3157***
200 X 50/60	47 X 13	NYLON	***107TA3158***
200 X 50/60	47 X 17	NYLON	***107TA3159***
200 X 50/60	52 X 17	NYLON	***107TA3160***
200 X 65/70	52 LISSE	NYLON	***107TA3161***

ENTRETOISE POUR RÉDUIRE LA PROFONDEUR DU LOGEMENT DE ROULEMENT : ***REF./ 107TA2913***
(Epaisseur : 2 mm Ø : 47 mm)

CACHE-MOYEU : ***REF./ 107TA3043*** (Ø : 47 mm)
REF./ 107TA3044 (Ø : 52 mm)

ROULETTES EN NYLON AVEC ROULEMENTS

D X M/H X d

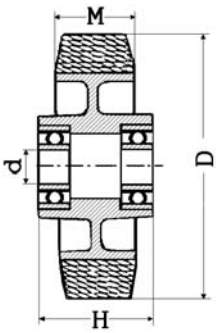

Dimensions en mm

D X M/H	d	Roulette	REF.
100 X 50/54	20	NYLON	***107TA3162***
150 X 40/50	20	NYLON	***107TA3163***
150 X 48/60	20	NYLON	***107TA3164***
160 X 65/65	25	NYLON	***107TA3165***
180 X 50/50	25	NYLON	***105TA4623***
180 X 50/57	20 + cache moyeu	NYLON	***107TA3166*** #
180 X 50/60	20	NYLON	***107TA3167***
180 X 50/60	25	NYLON	***107TA3168***
200 X 50/50	25 + cache moyeu	NYLON	***107TA3169*** #
200 X 50/60	20	NYLON	***107TA3170***
200 X 50/60	25	NYLON	***107TA3171***
200 X 50/60	25 + cache moyeu	NYLON	***107TA3172*** #
200 X 65/70	15 + joints	NYLON	***107TA3173***

OPTION : PARE-FICELLE EN PLASTIQUE / CAOUTCHOUC : ***REF./ 107TA2914*** (Ø : 47/20 mm)
REF./ 107TA2676 (Ø : 47/17 mm)

CACHE-MOYEU : ***REF./ 107TA3043*** (Ø : 47 mm)
REF./ 107TA3044 (Ø : 52 mm)

= profondeur de roulement asymétrique

ROULEMENTS ET BUTÉES POUR TRANSPALETTES MANUELS ET ÉLECTRIQUES

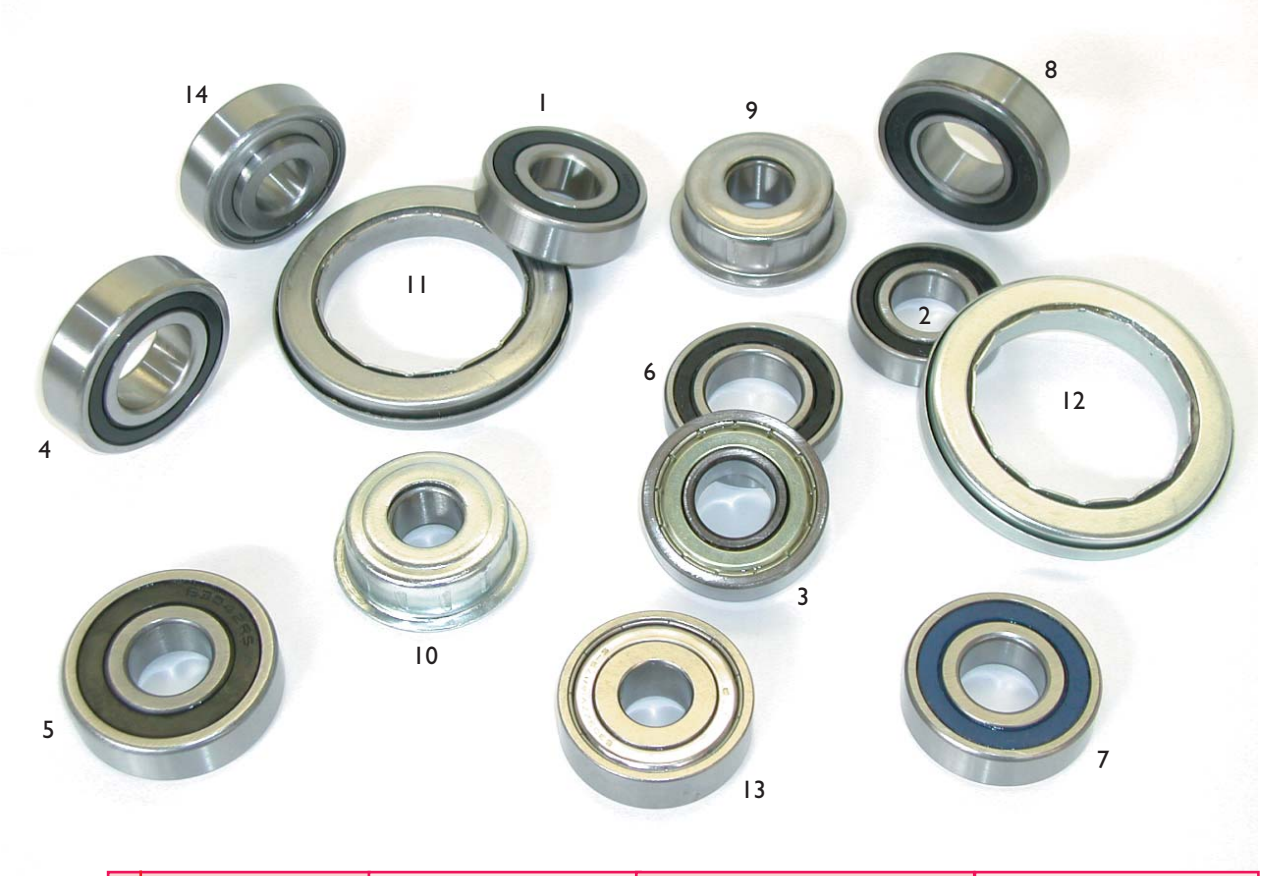

	ROULEMENT	TYPE	DIMENSIONS	REF./
1	6004.2RS	standard	20 x 42 x 12	*107TA3174*
2	6204.2RS	standard	20 x 47 x 14	*107TA3175*
3	6204.ZZ	standard	20 x 47 x 14	*107TA3176*
4	6304.2RS	standard	20 x 52 x 15	*107TA3177*
5	6005.2RS	standard	25 x 47 x 12	*107TA3178*
6	6205.2RS	standard	25 x 52 x 15	*107TA3179*
7	6204.2RS	inox	20 x 47 x 14	*107TA3180*
8	6205.2RS	inox	25 x 52 x 15	*107TA3181*

	ROULEMENT UTILISÉ SUR BT	TYPE	REF./
9	22053	standard	*106TA6778*
10	28949	inox	*106TA6785*
11	22052	butée à billes	*106TA6779*
12	28948	butée à billes inox	*106TA6786*
13	167630	nouveau type	*107TA6675*
14	167631	inox nouveau type	*107TA7966*

PARE-FICELLES POUR CHARIOTS ÉLÉVATEURS

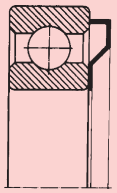

AV

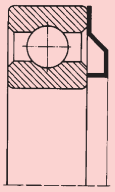

JV

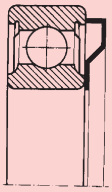

ZAV

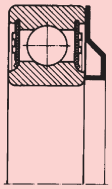

ZJV

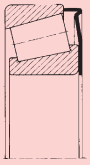

AV

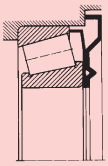

AK

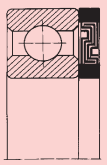

LSTO

A travers le monde, lorsque l'on pense protection des roulements, les pare-ficelles s'imposent de par leur simplicité d'utilisation et leur taille réduite. Les pare-ficelles peuvent résoudre bien des problèmes et offrent des avantages économiques indéniables.

Afin de fiabiliser vos équipements, le choix des bons roulements, lubrifiants et joints est de la plus haute importance. Nous avons pu tester l'efficacité des pare-ficelles à de nombreuses reprises, et tous les résultats se sont révélés concluants. N'hésitez pas à faire appel à nos services pour tous vos problèmes de protection de roulement.

Avantages :

Les pare-ficelles sont des protections pour roulements contre tout corps étranger. Etant fabriqués en acier galvanisé, ils offrent une protection optimale contre toutes les particules abrasives, copeaux,… .

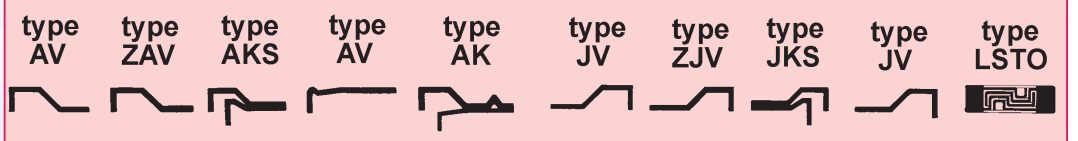

Type de pare-ficelle	Réf.
NIL.12580/12520.AV	107TA3182
NIL.21075/21212.AV	107TA3183
NIL.30208AV	107TA3184
NIL.30209AV	107TA3185
NIL.30210.AV	107TA3186
NIL.31314AV	107TA3187
NIL.32008X.AV	107TA3188
NIL.32010X.AV	107TA3189
NIL.32021AV	107TA3190
NIL.32021XAV	107TA3191
NIL.3212.AV	107TA3192
NIL.32218AV	107TA3193
NIL.33010.AV	107TA3194
NIL.497/492AAV	107TA3195
NIL.6009.JV	107TA3196
NIL.6205.JV	107TA3197
NIL.6210.JV	107TA3198
NIL.6308.AV	107TA3199
NIL.7308.AVG	107TA3200
NIL.7314AVH	107TA3201
NIL.LM603049/011AV	107TA3202
NIL.M84548/M84510AV	107TA3203
NIL.M88048/M88010.AV	107TA3204
NIL16020AV	107TA3205
NIL30206AV	107TA3206
NIL30214AV	107TA3207

Type de pare-ficelle	Réf.
NIL30308AV	107TA3208
NIL31308AV	107TA3209
NIL32011XAV	107TA3210
NIL32012AV	107TA3211
NIL32014AV	107TA3212
NIL32017XAV	107TA3213
NIL3210AV	107TA3214
NIL32210AV	107TA3215
NIL32212AV	107TA3216
NIL32219AV	107TA3217
NIL32220AV	107TA3218
NIL32308AV	107TA3219
NIL32312AV	107TA3220
NIL4206JV	107TA3221
NIL6014AV	107TA3222
NIL6020AV	107TA3223
NIL6206JV	107TA3224
NIL6217AV	107TA3225
NIL6306AV	107TA3226
NIL6314IV	107TA3227
NIL6314JV	107TA3228
NIL7217AVG	107TA3229
NIL7305AVH	107TA3230
NIL7306AVH	107TA3231
NILJM205149/205110AV	107TA3232
NILJM515649/515610AV	107TA3233

Ceci n'est qu'une sélection de roues et galets. Pour tout autre modèle, demandez nous une offre

UTILISÉE SUR BT

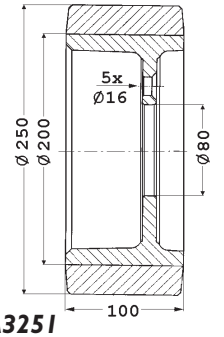

URÉTHANE : ***REF./ 107TA3251***

UTILISÉE SUR BT

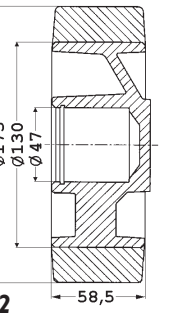

CAOUT. CORPS ALU : ***REF./ 107TA3008***
CAOUT. CORPS ACIER : ***REF./ 107TA3242***
NYLON : ***REF./ 107TA3153***
POLYNYLON: ***REF./ 105TA4625***
URÉTHANE : ***REF./ 107TA3009***

UTILISÉE SUR BT

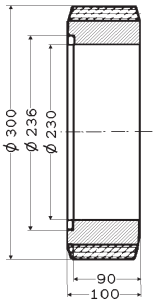

PROFIL URÉTHANE : ***REF./ 107TA3248***
URÉTHANE : ***REF./ 107TA3249***
CAOUTCHOUC : ***REF./ 107TA3250***

UTILISÉE SUR BT

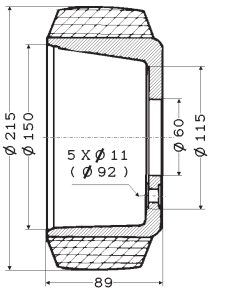

URÉTHANE : ***REF./ 107TA3243***
CAOUTCHOUC : ***REF./ 107TA3244***

UTILISÉE SUR BV - ROCLA

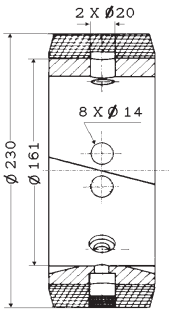

URÉTHANE : ***REF./ 107TA3247***

UTILISÉE SUR LINDE - FENWICK

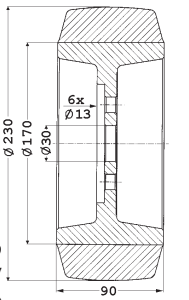

URÉTHANE : ***REF./ 107TA3236***
TRACTOTHANE: ***REF./ 107TA3237***
PROFIL URÉTHANE : ***REF./ 107TA3238***
CAOUTCHOUC : ***REF./ 107TA3239***
NON MARQUANT : ***REF./ 107TA3240***
PROFIL CAOUT. : ***REF./ 107TA3241***

UTILISÉE SUR JUNGHEINRICH

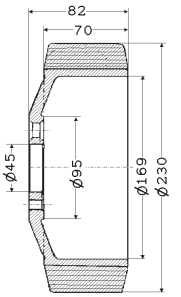

URÉTHANE : ***REF./ 107TA3245***
CAOUTCHOUC : ***REF./ 107TA3246***

UTILISÉE SUR JUNGHEINRICH

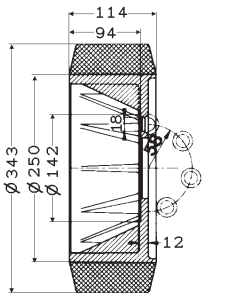

7 TROUS URÉTHANE : ***REF./ 107TA3234***
5 TROUS URÉTHANE : ***REF./ 107TA3235***

Ceci n'est qu'une sélection de roues et galets. Pour tout autre modèle, demandez nous une offre

UTILISÉE SUR JUNGHEINRICH

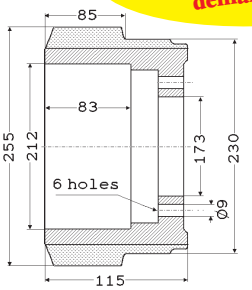

URÉTHANE : ***REF./ 107TA3260***
CAOUTCHOUC : ***REF./ 107TA3261***

UTILISÉE SUR JUNGHEINRICH

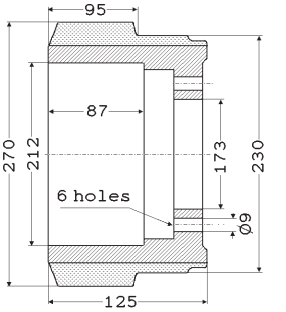

URÉTHANE : ***REF./ 107TA3255***
CAOUTCHOUC : ***REF./ 107TA3256***

UTILISÉE SUR JUNGHEINRICH

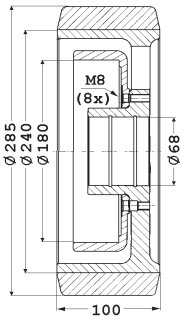

URÉTHANE : ***REF./ 107TA3259***

UTILISÉE SUR JUNGHEINRICH

Hauteur totale : 224
Dia. de la roue : 100
Largeur de la roue: 40

URÉTHANE : ***REF./ 107TA3252***

UTILISÉE SUR JUNGHEINRICH

Hauteur totale : 230
Dia. de la roue :150
Largeur de la roue: 50

URÉTHANE : ***REF./ 107TA3258***

UTILISÉE SUR LINDE - LANSING

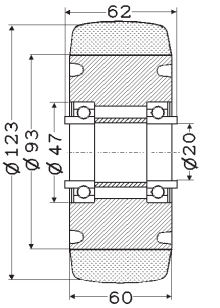

URÉTHANE : ***REF./ 107TA3067***

UTILISÉE SUR LINDE - LANSING

Hauteur totale : 168
Dia. de la roue : 100
Largeur de la roue: 40

URÉTHANE : ***REF./ 107TA3257***

UTILISÉE SUR LINDE

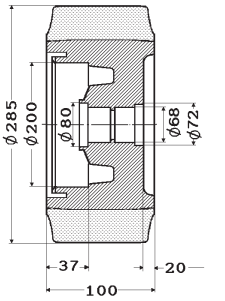

ROUE COMPLÈTE URÉTHANE : ***REF./ 107TA3253***
BANDAGE À FRÉTER : ***REF./ 107TA3254***

Ceci n'est qu'une sélection de roues et galets. Pour tout autre modèle, demandez nous une offre

UTILISÉE SUR LINDE

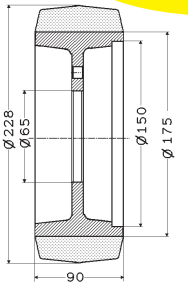

URÉTHANE : ***REF./ 105TA4635***
CAOUTCHOUC : ***REF./ 107TA3273***

UTILISÉE SUR MIC

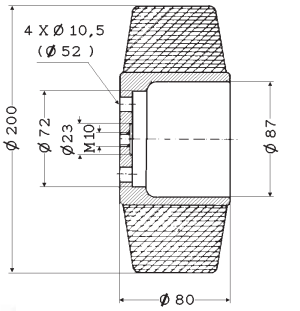

URÉTHANE : ***REF./ 107TA3268***
CAOUTCHOUC : ***REF./ 107TA3269***

UTILISÉE SUR MIC

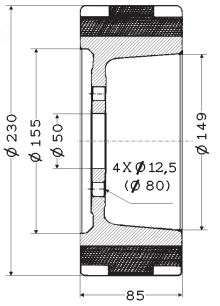

URÉTHANE : ***REF./ 107TA3271***
CAOUTCHOUC : ***REF./ 107TA3272***

UTILISÉE SUR WAGNER-STILL

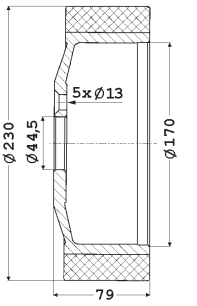

URÉTHANE : ***REF./ 107TA3265***

UTILISÉE SUR WAGNER-STILL

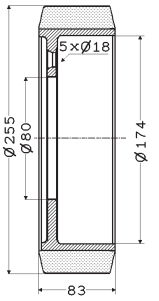

URÉTHANE : ***REF./ 107TA3270***

UTILISÉ SUR STEINBOCK-BOSS

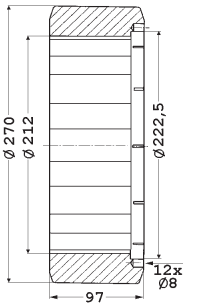

CAOUTCHOUC : ***REF./ 107TA3266***
URÉTHANE : ***REF./ 107TA3267***

ROUES DIRECTRICES AVEC FREIN UTILISÉES SUR TRANSPALETTES MIC

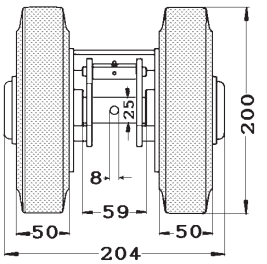

Kit de frein pour transpalettes (sans câble).
URÉTHANE : ***REF./ 107TA3263***
CAOUTCHOUC : ***REF./ 107TA3264***

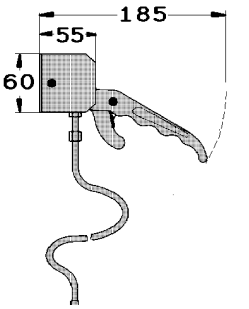

LEVIER DE FREIN : ***REF./ 107TA3262***
Complet avec câble & gaine de 1500 mm.

Pour nos dernières mises à jour catalogue et toute information sur MANUTRANS : www.manutrans.ch

ROULETTES PIVOTANTES POUR FORTES CHARGES AVEC ROUES EN NYLON (POLYAMIDE) MOYEU À ALÉSAGE LISSE (PALIER)

RÉFÉRENCE ROULETTE PIVOTANTE	RÉFÉRENCE ROULETTE FIXE	DIA.	LARGEUR	HAUTEUR	DIMENSIONS DE LA PLATINE	ENTRAXE TROUS DE FIXATION	DIA. DU TROU	CAP. KG
107TA3340	107TA3302	80	30	111	105X85	80X60	9,5	150
107TA3341	107TA3303	100	30	136	105X85	80X60	9,5	175
107TA3342	107TA3304	100	37	136	105X85	80X60	9,5	200
107TA3343	107TA3305	125	30	157	105X85	80X60	9,5	200
107TA3344	107TA3306	125	40	171	135X110	105X80	11,5	300
107TA3345	107TA3307	125	45	171	135X110	105X80	11,5	400
107TA3346	107TA3308	150	40	195	135X110	105X80	11,5	400
107TA3347	107TA3309	150	48	203	135X110	105X80	13	750
107TA3348	107TA3310	175	50	239	135X110	105X80	13	500
107TA3349	107TA3311	200	50	251	135X110	105X80	13	600

ROULETTES PIVOTANTES POUR TRÈS FORTES CHARGES AVEC ROUES EN POLYURÉTHANE MOYEU EN FONTE AVEC ROULEMENTS À BILLES PROTÉGÉS

RÉFÉRENCE ROULETTE PIVOTANTE	RÉFÉRENCE ROULETTE FIXE	DIA.	LARGEUR	HAUTEUR	DIMENSIONS DE LA PLATINE	ENTRAXE TROUS DE FIXATION	DIA. DU TROU	CAP. KG
107TA8679	107TA3289	75	62	127	135x110	105x80	13	470
107TA8680	107TA3290	82	70	131	135x110	105x80	13	700
107TA3329	107TA3291	100	30	145	105x85	80x60	9,5	250
107TA3330	107TA3292	125	30	172	135x110	105x80	11,5	300
107TA3331	107TA3293	125	40	172	135x110	105x80	11,5	400
107TA3332	107TA3294	150	40	195	135x110	105x80	11,5	500
107TA3333	107TA3295	150	50	202	135x110	105x80	13	800
107TA3334	107TA3296	175	40	239	135x110	105x80	13	650
107TA3335	107TA3297	200	50	251	135x110	105x80	13	1000
107TA3336	107TA3298	250	50	307	200x160	160x120	15	1200
107TA3337	107TA3299	250	60	307	200x160	160x120	15	1400
107TA3338	107TA3300	300	70	350	200x160	160x120	15	1800
107TA3339	107TA3301	300	100	380	255x205	210x160	17	2800

ROULETTES PIVOTANTES POUR CHARGES MOYENNES AVEC ROUES EN CAOUTCHOUC MOYEU EN TÔLE D'ACIER - PALIERS EN NYLON POLYAMIDE 6

RÉFÉRENCE ROULETTE PIVOTANTE	RÉFÉRENCE ROULETTE FIXE	DIA.	LARGEUR	HAUTEUR	DIMENSIONS DE LA PLATINE	ENTRAXE TROUS DE FIXATION	DIA. DU TROU	CAP. KG
107TA3319	107TA3281	125	38	160	135x110	105x80	11,5	130
107TA3320	107TA3282	140	38	175	135x110	105x80	11,5	150
107TA3321	107TA3283	150	40	181	135x110	105x80	11,5	170
107TA3322	107TA3284	160	40	190	135x110	105x80	11,5	180
107TA3323	107TA3285	180	45	209	135x110	105x80	11,5	200
107TA3324	107TA3286	200	50	240	135x110	105x80	11,5	230
107TA3325	107TA3287	250	60	287	200x160	160x120	13	300
107TA3326	107TA3288	280	70	310	200x160	160x120	13	390

ROULETTES PIVOTANTES POUR FORTES CHARGES AVEC ROUES EN CAOUTCHOUC MOYEU EN ALUMINUM AVEC ROULEMENTS À BILLES PROTÉGÉS

RÉFÉRENCE ROULETTE PIVOTANTE	RÉFÉRENCE ROULETTE FIXE	DIA.	LARGEUR	HAUTEUR	DIMENSIONS DE LA PLATINE	ENTRAXE TROUS DE FIXATION	DIA. DU TROU	CAP. KG
107TA3312	107TA3274	100	40	136	105x85	80x60	9,5	150
107TA3313	107TA3275	125	50	171	135x110	105x80	11,5	220
107TA3314	107TA3276	160	50	208	135x110	105x80	13	300
107TA3315	107TA3277	180	50	241	135x110	105x80	13	350
107TA3316	107TA3278	200	50	251	135x110	105x80	13	450
107TA3317	107TA3279	230	50	278	135x110	105x80	13	500
107TA3318	107TA8681	250	60	307	200x160	160x120	15	600

FICHE TECHNIQUE : ÉTRIERS DE ROUE

EXEMPLE

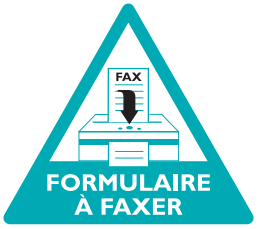

Société : .....

Code client : .....

Nom : .....

Numéro de fax : .....

Marque du chariot : .....

Type et n° de série : .....

Dimensions

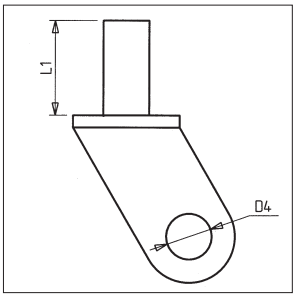

Type

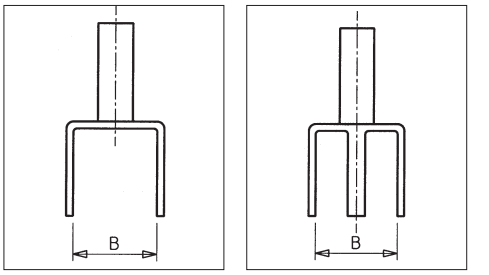

TYPE E TYPE D

Types d'essieu

TYPE 1

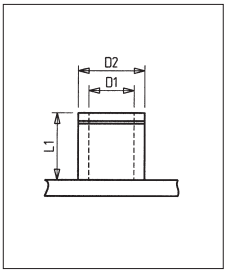

Essieu normal avec trou

TYPE 2

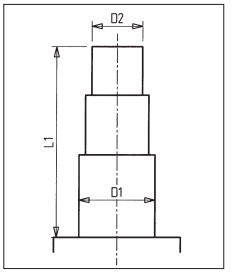

Base = D1
Pointe = D2

TYPE 3

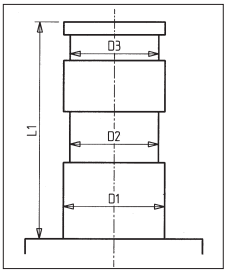

Base = D1
Bague = D2-D3

1. **TY:..... Type E ou D**
2. **L1:..... Longeur de l'axe, voir illustr. (mm)**
3. **B:..... Largeur de l'étrier, voir illustr. (mm)**
4. **D1:..... Diamètre, voir illustration (mm)**
5. **D2:..... Diamètre, voir illustration (mm)**
6. **D3:..... Diamètre, voir illustration (mm)**
7. **D4:..... Diamètre, voir illustration (mm)**
8. **AFW:..... Finition**

FINITION

A = aucune
B = peint
C = électrozingué
D = bi-chromaté (couleur blanche)
E = bi-chromaté (couleur or)
F = inox
G = aluminium
H = pour chambre froide

UTILISÉ SUR BT

REF./ 103TA7940

Type :	E
Longueur L1 :	65 mm
Largeur B :	59,5 mm
Diamètre D1 :	30 mm
Diamètre D2 :	25 mm
Diamètre D3 :	0 mm
Diamètre D4 :	10 mm
Finition :	B

UTILISÉ SUR MIC - JUNGHEINRICH

REF./ 103TA7919

Type :	E
Longueur L1 :	69 mm
Largeur B :	55 mm
Diamètre D1 :	30 mm
Diamètre D2 :	20 mm
Diamètre D3 :	0 mm
Diamètre D4 :	12,2 mm
Finition :	B

UTILISÉ SUR MIC - JUNGHEINRICH

REF./ 103TA7938

Type :	E
Longueur L1 :	0 mm
Largeur B :	40,5 mm
Diamètre D1 :	0 mm
Diamètre D2 :	0 mm
Diamètre D3 :	0 mm
Diamètre D4 :	12 mm
Finition :	B

UTILISÉ SUR BV - ROCLA

REF./ 106TA7382

Type :	E
Longueur L1 :	0 mm
Largeur B :	62,3 mm
Diamètre D1 :	0 mm
Diamètre D2 :	0 mm
Diamètre D3 :	0 mm
Diamètre D4 :	12,4 mm
Finition :	D

Ceci n'est qu'une sélection d'étriers de roue. Pour tout autre modèle, contactez- nous !

UTILISÉ SUR BT

REF./ 103TA7914

Type :	E
Longueur L**1** :	66 mm
Largeur B :	86 mm
Diamètre D**1** :	40 mm
Diamètre D2 :	25 mm
Diamètre D3 :	0 mm
Diamètre D4 :	15 mm
Finition :	A

UTILISÉ SUR LINDE - FENWICK

REF./ 103TA7916

Type :	E
Longueur L**1** :	39,5 mm
Largeur B :	47 mm
Diamètre D**1** :	22 mm
Diamètre D2 :	16 mm
Diamètre D3 :	0 mm
Diamètre D4 :	12,5 mm
Finition :	B

UTILISÉ SUR JUNGHEINRICH - MIC

REF./ 103TA7913

Type :	E
Longueur L**1** :	132 mm
Largeur B :	55,5 mm
Diamètre D**1** :	40 mm
Diamètre D2 :	37,4 mm
Diamètre D3 :	37,4 mm
Diamètre D4 :	20 mm
Finition :	B

UTILISÉ SUR PRAT

REF./ 103TA7935

Type :	E
Longueur L**1** :	61 mm
Largeur B :	59,5 mm
Diamètre D**1** :	30 mm
Diamètre D2 :	25 mm
Diamètre D3 :	0 mm
Diamètre D4 :	25 mm
Finition :	B

Ceci n'est qu'une sélection d'étriers de roue. Pour tout autre modèle, contactez- nous !

UTILISÉ SUR BV - ROCLA

Type :	E
Longueur L**1** :	0 mmm
Largeur B :	62,4 mm
Diamètre D**1** :	0 mm
Diamètre D2 :	0 mm
Diamètre D3 :	0 mm
Diamètre D4 :	13,4 mm
Finition :	B

REF./ 106TA7383

UTILISÉ SUR STILL

Type :	E
Longueur L**1** :	49 mm
Largeur B :	68 mm
Diamètre D**1** :	25 mm
Diamètre D2 :	20 mm
Diamètre D3 :	0 mm
Diamètre D4 :	15 mm
Finition :	B

REF./ 106TA7384

UTILISÉ SUR BT

Type :	E
Longueur L**1** :	44,6 mm
Largeur B :	63 mm
Diamètre D**1** :	0 mm
Diamètre D2 :	30 mm
Diamètre D3 :	0 mm
Diamètre D4 :	0 mm
Finition :	B

REF./ 106TA7385

UTILISÉ SUR PRAT

Type :	E
Longueur L**1** :	60 mm
Largeur B :	60 mm
Diamètre D**1** :	30 mm
Diamètre D2 :	25 mm
Diamètre D3 :	0 mm
Diamètre D4 :	25 mm
Finition :	B

REF./ 103TA7915

Ceci n'est qu'une sélection d'étriers de roue. Pour tout autre modèle, contactez- nous !

UTILISÉ SUR JUNGHEINRICH - MIC

REF./ 106TA7386

Type :	E
Longueur L1 :	106 mm
Largeur B :	55 mm
Diamètre D1 :	40 mm
Diamètre D2 :	37,4 mm
Diamètre D3 :	37,4 mm
Diamètre D4 :	20 mm
Finition :	B

UTILISÉ SUR JUNGHEINRICH - MIC

REF./ 103TA7929

Type :	E
Longueur L1 :	113 mm
Largeur B :	71 mm
Diamètre D1 :	40 mm
Diamètre D2 :	37,5 mm
Diamètre D3 :	37,5 mm
Diamètre D4 :	18 mm
Finition :	B

UTILISÉ SUR CROWN

REF./ 103TA7941

Type :	E
Longueur L1 :	65 mm
Largeur B :	80 mm
Diamètre D1 :	30 mm
Diamètre D2 :	13,4 mm
Diamètre D3 :	0 mm
Diamètre D4 :	12 mm
Finition :	B

UTILISÉ SUR LINDE

REF./ 106TA7387

Type :	E
Longueur L1 :	35 mm
Largeur B :	72,5 mm
Diamètre D1 :	0 mm
Diamètre D2 :	35 mm
Diamètre D3 :	0 mm
Diamètre D4 :	0 mm
Finition :	B

Ceci n'est qu'une sélection d'étriers de roue. Pour tout autre modèle, contactez- nous !

UTILISÉ SUR FIAT - OM

REF./ 103TA7945

Type :	E
Longueur L**1** :	0 mm
Largeur B :	70,5 mm
Diamètre D**1** :	37 mm
Diamètre D2 :	0 mm
Diamètre D3 :	0 mm
Diamètre D4 :	20 mm
Finition :	B

UTILISÉ SUR PIMESPO

REF./ 103TA7942

Type :	E
Longueur L**1** :	105 mm
Largeur B :	40,5 mm
Diamètre D**1** :	35,5 mm
Diamètre D2 :	50 mm
Diamètre D3 :	0 mm
Diamètre D4 :	25 mm
Finition :	B

UTILISÉ SUR JUNGHEINRICH - MIC

REF./ 103TA7927

Type :	E
Longueur L**1** :	106,5 mm
Largeur B :	53,5 mm
Diamètre D**1** :	40 mm
Diamètre D2 :	37,4 mm
Diamètre D3 :	37,4 mm
Diamètre D4 :	20 mm
Finition :	B

UTILISÉ SUR CROWN

REF./ 106TA7388

Type :	E
Longueur L**1** :	65 mm
Largeur B :	62,5 mm
Diamètre D**1** :	30 mm
Diamètre D2 :	13,5 mm
Diamètre D3 :	0 mm
Diamètre D4 :	20,5 mm
Finition :	B

Ceci n'est qu'une sélection d'étriers de roue. Pour tout autre modèle, contactez- nous !

Pour nos dernières mises à jour catalogue et toute information sur MANUTRANS : www.manutrans.ch

FICHE TECHNIQUE : ÉTRIERS PORTE-GALETS

FORMULAIRE À FAXER

EXEMPLE

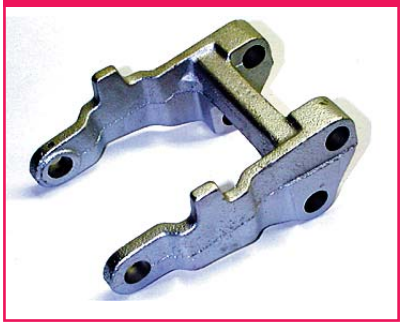

Société : .....

Code client : .....

Nom : .....

Numéro de fax : .....

Marque du chariot : .....

Type et n° de série : .....

Type A LH = gauche ou RH = droite

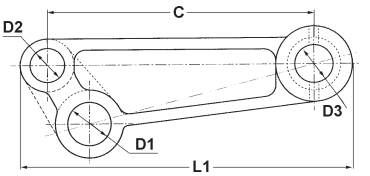

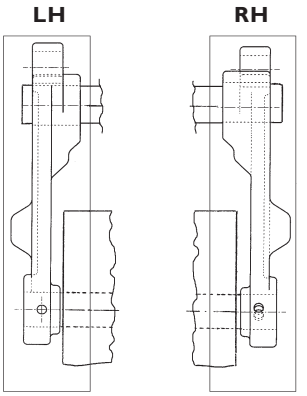

Type B étrier (complet)

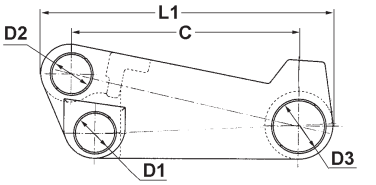

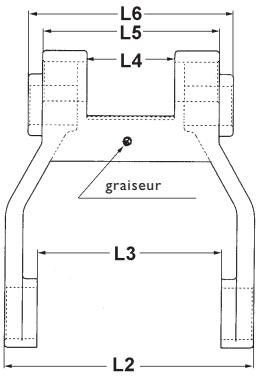

1. **TY:** ..... **type (voir illustration)**
2. **LH/RH:** ..... **LH ou RH (seulement pour le type A)**
3. **D1:** ..... **diamètre du trou le plus proche de D3**
4. **D2:** ..... **diamètre du trou le plus éloigné de D3**
5. **D3:** ..... **diamètre du trou unique (mm)**
6. **C:** ..... **plus grande distance entre les trous (mm)**
7. **L1:** ..... **dimension, voir illustration (mm)**
8. **L2:** ..... **dimension, voir illustration (mm)**
9. **L3:** ..... **dimension, voir illustration (mm)**
10. **L4:** ..... **dimension, voir illustration (mm)**
11. **L5:** ..... **dimension, voir illustration (mm)**
12. **L6:** ..... **dimension, voir illustration (mm)**
13. **AFW:** ..... **finition**
14. **SMP:** ..... **graisseur oui / non**

Avec bagues :
diamètre + lettre B.

ex. : Ø 20B

Finition

A = aucune
B = peint
C = bi-chromaté
couleur blanche
D = bi-chromaté
couleur or
E = électrozingué
F = inox
G = aluminium
H = pour chambre froide

Pour nos dernières mises à jour catalogue et toute information sur MANUTRANS : www.manutrans.ch

UTILISÉ SUR JUNGHEINRICH/MIC

REF./ 103TA7872

Type :	B
D1:	17 mm
D2:	17 mm
D3:	20 mm
C:	146 mm
L1:	180 mm
L2:	127 mm
L3:	105 mm
L4:	58 mm
L5:	90 mm
L6:	112 mm
Finition :	B
SMP:	OUI

UTILISÉ SUR BT

REF./ 103TA7844

Type :	B
D1:	25 mm
D2:	20 mm
D3:	28 mm
C:	145 mm
L1:	182 mm
L2:	137,5 mm
L3:	107 mm
L4:	70 mm
L5:	108 mm
L6:	0 mm
Finition :	B
SMP:	NON

UTILISÉ SUR WAGNER

REF./ 106TA7394

Type :	B
D1:	28 mm
D2:	22 mm
D3:	28 mm
C:	137 mm
L1:	178 mm
L2:	154 mm
L3:	110 mm
L4:	60 mm
L5:	106 mm
L6:	118 mm
Finition :	A
SMP:	NON

UTILISÉ SUR LINDE - LANSING

REF./ 103TA7860

Type :	B
D1:	23 mm
D2:	23 mm
D3:	23 mm
C:	0 mm
L1:	0 mm
L2:	0 mm
L3:	110 mm
L4:	72 mm
L5:	110 mm
L6:	0 mm
Finition :	B
SMP:	OUI

UTILISÉ SUR BT

REF./ 106TA7395

Type :	B
D1:	22 mm
D2:	20 mm
D3:	15 mm
C:	143 mm
L1:	180 mm
L2:	123,3 mm
L3:	91,5 mm
L4:	56 mm
L5:	102 mm
L6:	0 mm
Finition :	B
SMP:	OUI

UTILISÉ SUR BT

REF./ 103TA7888

Type :	B
D1:	20 B
D2:	20
D3:	15
C:	143 mm
L1:	176 mm
L2:	126 mm
L3:	101 mm
L4:	68 mm
L5:	101 mm
L6:	0 mm
Finition :	B
SMP:	OUI

UTILISÉ SUR BT

REF./ 106TA7393

Type :	B
D1:	20 B
D2:	18
D3:	17
C:	145 mm
L1:	178 mm
L2:	123 mm
L3:	104 mm
L4:	43 mm
L5:	85 mm
L6:	107 mm
Finition :	B
SMP:	OUI

UTILISÉ SUR LINDE

REF./ 103TA7856

Type :	B
D1:	20 B
D2:	20 B
D3:	30 B
C:	144 mm
L1:	183 mm
L2:	142 mm
L3:	110 mm
L4:	60 mm
L5:	94 mm
L6:	112 mm
Finition :	B
SMP:	NON

UTILISÉ SUR LINDE - LANSING

REF./ 103TA7831

Type :	B
D1:	23
D2:	23
D3:	25
C:	142 mm
L1:	187 mm
L2:	143 mm
L3:	110 mm
L4:	69 mm
L5:	104 mm
L6:	-
Finition :	A
SMP:	OUI

UTILISÉ SUR WAGNER

REF./ 103TA7867

Type :	B
D1:	25 B
D2:	22
D3:	25 B
C:	138 mm
L1:	183 mm
L2:	154 mm
L3:	110 mm
L4:	60 mm
L5:	105 mm
L6:	117 mm
Finition :	B
SMP:	OUI

Ceci n'est qu'une sélection d'étriers porte-galets. Pour tout autre modèle, contactez-nous !

FICHE TECHNIQUE : CHAPES DE BOGGIE

EXEMPLE

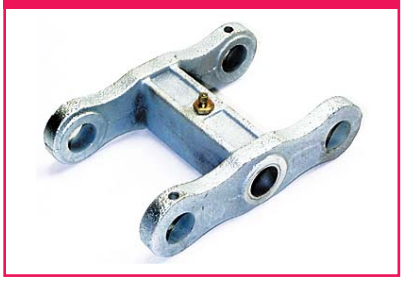

Société : .....

Code client : .....

Nom : .....

Numéro de fax : .....

Marque du chariot : .....

Type et n° de série : .....

Type A

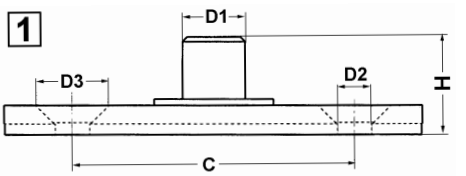

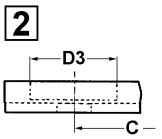

1 = conique
2 = cylindrique
3 = fileté

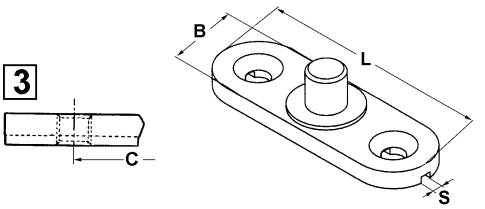

Type B chape (complète)

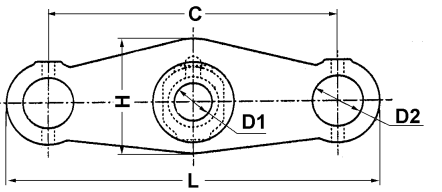

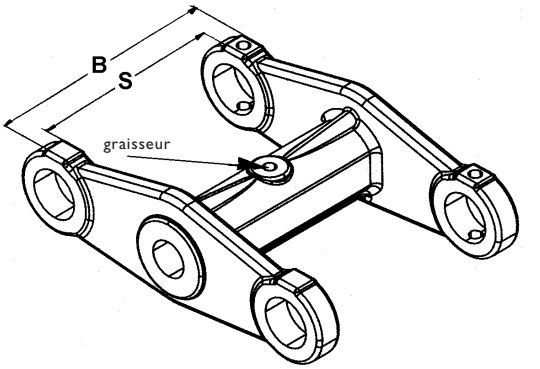

1. **TY:** ..... **type (voir illustration)**
2. **L:** ..... **longueur max., voir illustration (mm)**
3. **B:** ..... **largeur max., voir illustration (mm)**
4. **H:** ..... **hauteur max., voir illustration (mm)**
5. **D1:** ..... **type A = goupille ou trou, type B = trou central**
6. **D2:** ..... **diamètre du trou (mm)**
7. **C:** ..... **distance, voir illustration (mm)**
8. **D3:** ..... **diamètre de la chambre (plate ou conique)**
9. **TA:** ..... **type de filetage (si besoin)**
10. **Pm:** ..... **pas (métrique)**
11. **Pi:** ..... **pas (pouce)**
12. **LH/RH:** ..... **filetage à gauche ou à droite**
13. **S:** ..... **distance, voir illustration (mm)**
14. **AT-BU:** ..... **nombre de bagues (si besoin)**
15. **AFW:** ..... **finition**
16. **SMP:** ..... **graisseur oui / non**

Avec bagues :
diamètre + lettre B.

ex. : Ø 20B

Finition :

A = aucune
B = peint
C = bi-chromaté
couleur blanche
D = bi-chromaté
couleur or
E = électrozingué
F = inox
G = aluminium
H = pour chambre froide

Pour nos dernières mises à jour catalogue et toute information sur MANUTRANS : www.manutrans.ch

UTILISÉE SUR JUNGHEINRICH/MIC

REF./ 103TA7704

Type :	B
L:	142 mm
B:	100 mm
H:	49 mm
D1:	20 mm
D2:	20 mm
C:	110 mm
D3:	0 mm
TA:	-
Pm:	0 mm
Pi:	0
RH/LH:	-
S:	76 mm
AT-BU	0
AFW	B
SMP	NON

UTILISÉE SUR BT

REF./ 103TA7723

Type :	A
L:	130 mm
B:	40 mm
H:	32 mm
D1:	20 mm
D2:	12,5 mm
C:	9,5 mm
D3:	23 mm
TA:	-
Pm:	0 mm
Pi:	0
RH/LH:	-
S:	6 mm
AT-BU	0
AFW	E
SMP	NON

UTILISÉE SUR WAGNER

REF./ 103TA7762

Type :	A
L:	123,5 mm
B:	40,5 mm
H:	31 mm
D1:	25 mm
D2:	12 mm
C:	90,5 mm
D3:	12,5 mm
TA:	-
Pm:	0 mm
Pi:	0
RH/LH:	-
S:	0 mm
AT-BU	0
AFW	A
SMP	NON

UTILISÉE SUR JUNGHEINRICH/MIC

REF./ 103TA7737

Type :	A
L:	142 mm
B:	47,5 mm
H:	27 mm
D1:	20 mm
D2:	12 mm
C:	95 mm
D3:	0 mm
TA:	-
Pm:	0 mm
Pi:	0
RH/LH:	-
S:	0 mm
AT-BU	0
AFW	B
SMP	NON

UTILISÉE SUR LINDE/LANSING

REF./ 103TA7717

Type :	A
L:	126 mm
B:	41 mm
H:	29 mm
D1:	16 mm
D2:	12,5 mm
C:	87 mm
D3:	23 mm
TA:	-
Pm:	0 mm
Pi:	0
RH/LH:	-
S:	0 mm
AT-BU	0
AFW	A
SMP	NON

UTILISÉE SUR BT

REF./ 103TA7698

Type :	B
L:	147 mm
B:	101 mm
H:	46 mm
D1:	15 mm
D2:	20 mm
C:	114 mm
D3:	0 mm
TA:	-
Pm:	0 mm
Pi:	0
RH/LH:	-
S:	79,5 mm
AT-BU	0
AFW	B
SMP	OUI

UTILISÉE SUR JUNGHEINRICH

REF./ 103TA7745

Type :	A
L:	125,5 mm
B:	51 mm
H:	30 mm
D1:	30 mm
D2:	13 mm
C:	95 mm
D3:	24 mm
TA:	M12
Pm:	1,75 mm
Pi:	-
RH/LH:	RH
S:	0 mm
AT-BU	0
AFW	B
SMP	NON

UTILISÉE SUR JUNGHEINRICH

REF./ 103TA7744

Type :	A
L:	138 mm
B:	54 mm
H:	28 mm
D1:	25 mm
D2:	13 mm
C:	95 mm
D3:	24 mm
TA:	-
Pm:	0 mm
Pi:	0
RH/LH:	-
S:	5 mm
AT-BU	0
AFW	A
SMP	NON

UTILISÉE SUR LINDE

REF./ 106TA7397

Type :	A
L:	125 mm
B:	54,5 mm
H:	29 mm
D1:	30 mm
D2:	12,2 mm
C:	89 mm
D3:	19 mm
TA:	M12
Pm:	1,75 mm
Pi:	0
RH/LH:	RH
S:	0 mm
AT-BU	0
AFW	B
SMP	NON

UTILISÉE SUR LINDE

REF./ 106TA7398

Type :	A
L:	123,8 mm
B:	62 mm
H:	40 mm
D1:	18 mm
D2:	20 mm
C:	90 mm
D3:	0 mm
TA:	-
Pm:	0 mm
Pi:	0
RH/LH:	-
S:	0 mm
AT-BU	0
AFW	B
SMP	NON

Ceci n'est qu'une sélection de chapes de boggie. Pour tout autre modèle, contactez-nous !